

01 Implantação na rede

SCALA: 1/400

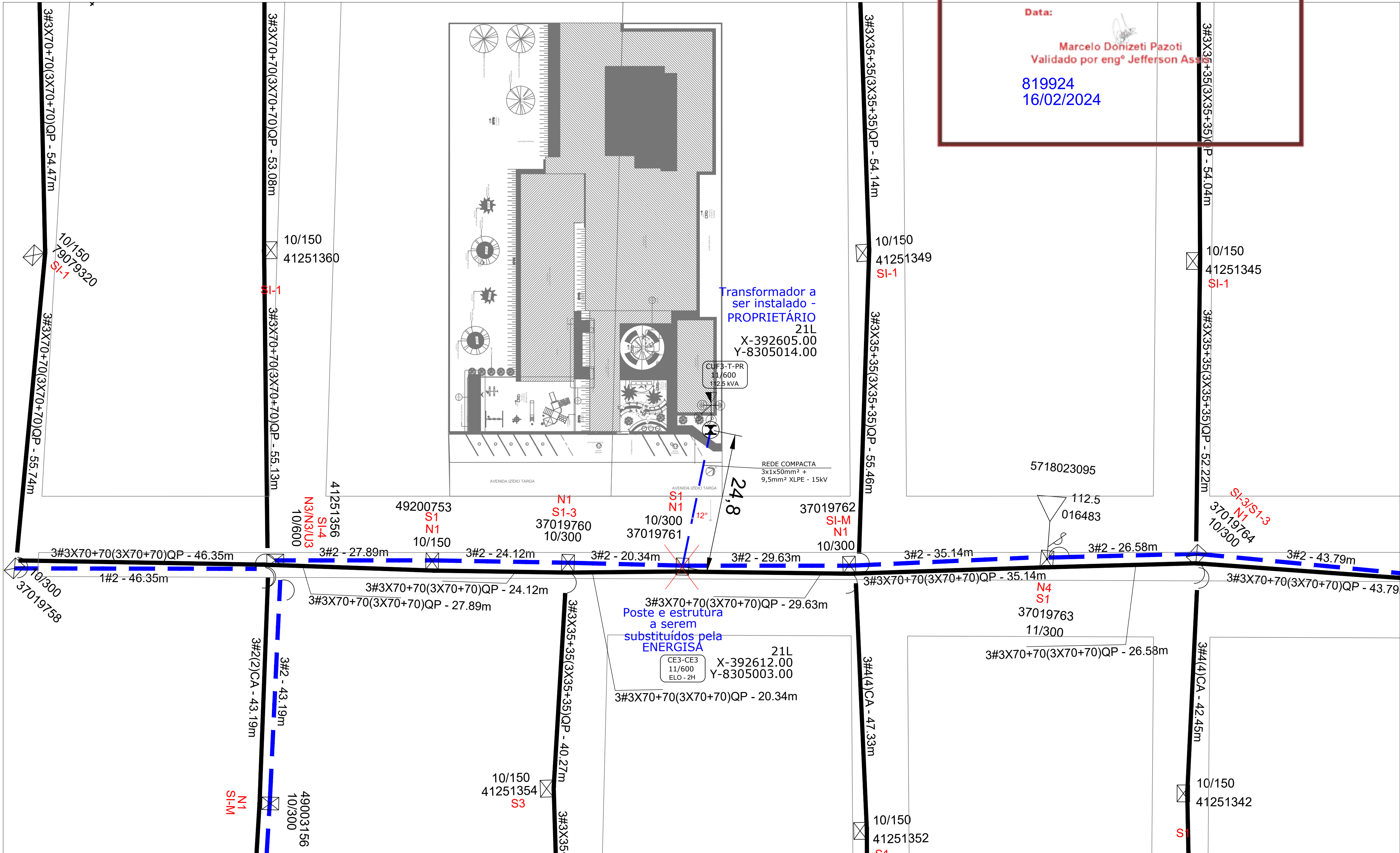

energisa
DCMD
Esta aprovação não exime a firma contratada das responsabilidades quanto ao atendimento às especificações e normas aplicáveis.

Nº Aprovação /DCMD/2024.

Data:

Marcelo Donizeti Pazoti
Validado por engº Jefferson Assis

819924
16/02/2024

LEGENDA

	Poste Circular instalado
	Poste Circular instalado c/ base de concreto
	Poste Circular a instalar
	Poste Duplo T a instalar c/ base de concreto
	Poste Duplo "T" instalado
	Poste Duplo "T" a instalar
	Transformador instalado
	Transformador a instalar
	Chave Elo-Fusível instalada
	Chave Elo-Fusível a instalar
	Para-raio a instalar
	Para-raio instalado
	Aterramento a instalar
	Aterramento instalado
	Rede de Baixa Tensão
	Rede de Alta Tensão
	N1 Estrutura Existente
	Espaçador losangular
	(N1) Estrutura a ser Instalada
	11/300 Indicação a Altura e Esforço do Poste
	Padrão

CARIMBO DO CAU / CREA:

CARIMBO DA PREFEITURA:

ASSOCIAÇÃO MATO-GROSSENSE DOS MUNICÍPIOS
COORDENAÇÃO DE PROJETOS



SITE: www.amm.org.br
E-MAIL: centraldeprojetosamm@gmail.com



TIPO DE OBRA:	INSTITUCIONAL	MODALIDADE:	REFORMA/AMPLIAÇÃO
OBRA:	AMPLIAÇÃO E REFORMA DA E.M. LUIZ CARLOS ALVES DA CRUZ		
PROPRIETÁRIO/ CNPJ:	PREFEITURA MUNICIPAL DE LAMBARI D'OESTE-MT CNPJ: 37.465.408/0001-49		
ENDEREÇO:	AVENIDA IZÍDIO TARGA, LAMBARI D'OESTE - MT CEP: 78278-000		
AUTOR DO PROJETO: CREA/CAU	Felipe da Silva Xavier Engenheiro Eletricista CREA-MT 041.313		
RESPONSÁVEL TÉCNICO P/ OBRA:	Felipe da Silva Xavier Engenheiro Eletricista CREA-MT 041.313		

PROJETO ELÉTRICO DE MÉDIA TENSÃO

ASSUNTO:
PROJETO DO POSTO DE TRANSFORMAÇÃO, DETALHES E LEGENDA

DATA DE ENTREGA: 30/01/2024	COORDENADAS GEOGRÁFICAS: 15° 19' 45,81" S 58° 00' 02,57" O	QUADRO DE ÁREAS
REVISÃO: 1ª - XX/XX/2024	ÍNDICES URBANÍSTICOS TAXA DE OCUPAÇÃO: XX% COEFIC. APROV.: XX TAXA DE PERMEAB.: XX%	ÁREA TERRENO:.....XXXXX m² ÁREA CONSTRUÍDA:.....XXXXX m² ÁREA COBERTA:.....XXXXX m² ÁREA PERMEÁVEL:.....XXXXX m² ÁREA CALÇADA:.....XXXXX m²
ESCALA: INDICADA	DESENHO: FELIPE XAVIER	
ART:	XXXXXXXXXXXX	

ESSE PROJETO SÓ PODERÁ SER EXECUTADO
APÓS APROVAÇÃO E CARIMBO DA ENERGISA,
ANTES DISSO O MESMO ESTARÁ SUJEITO A
ALTERAÇÕES

MTE
FOLHA Nº
03
03